CAMPUS
PARIS SAINT-GERMAIN
CENTRE D'ENTRAÎNEMENT & DE FORMATION

NOUVELLE RENCONTRE PARIS SAINT-GERMAIN

COMMENT VOUS INFORMER ET VOUS ASSOCIER À LA SUITE DU PROJET ?

15 MAI 2018, POISSY

De 20h à 21h45

NATURELLEMENT
ENSEMBLE

Déroulé de la soirée

De 20h à 21h45

1. **Accueil et point d’actualité**
2. **Déroulé de l’atelier**

- **Temps 1:** Créer un « comité de proximité » dédié aux riverains
- **Temps 2 :** Identifier les acteurs locaux à mobiliser pour favoriser l’ancrage territorial du projet
- **Temps 3 :** Réfléchir aux bonnes pratiques pour vous informer à chaque étape du projet

MICHEL GAILLARD

Garant de la concertation

JAMAL RIFFI

Directeur immobilier du Paris Saint-Germain

Point d’actualité

- **DÉPÔT DES PERMIS DE CONSTRUIRE :**
  - 18 janvier 2018

- **EN CE MOMENT SUR LE SITE :**

Dans le cadre de l’instruction des demandes de permis de construire :

  - Opération de débroussaillage pour rendre le terrain accessible aux services de l’État
  - Diagnostic d’archéologie préventive

- **ET BIENTÔT, L’ENQUÊTE PUBLIQUE :**
  - Deuxième semestre 2018

Avancée du projet : où en sommes-nous ?

CAMPUS PARIS SAINT-GERMAIN
CENTRE D'ENTRAÎNEMENT & DE FORMATION

3 acteurs, 4 procédures réglementaires consultatives en 2018

Paris Saint-Germain

↓

Enquête publique « Projet »

Ville de Poissy

↓

Enquête publique « voies/chemins »

CU Grand Paris Seine & Oise

↓

Enquêtes publiques « déclaration de projet » + « voie nouvelle »

+

Le garant accompagne le projet jusqu'à l'enquête publique

POURQUOI CETTE NOUVELLE RENCONTRE ?

Un engagement à l’issue de la concertation :

MAINTENIR LE LIEN AVEC LE TERRITOIRE

DEUX OBJECTIFS :

- Vous informer tout au long du projet
- Faciliter l’émergence d’initiatives et de partenariats locaux dans le cadre du projet

Alors que le projet a avancé et que de nouvelles étapes se préparent…

Comment continuer à vous informer et à vous associer à la suite du projet ?

Des modalités que nous souhaiterions discuter et définir avec vous !

TEMPS 1

CRÉER UN « COMITÉ DE PROXIMITÉ »
DÉDIÉ AUX RIVERAINS

Durée : 40 minutes

Le « comité de proximité »

De quoi s’agit-il ?

- **Une instance dédiée aux riverains du futur centre d’entraînement et de formation**
- **Une instance associée au suivi du projet, jusqu’à l’ouverture du centre**

Et après l’ouverture ? Le dialogue sera maintenu par le biais de rencontres annuelles par exemple.

A vos contributions pour définir la table du comité …

- **Qui… identifiez le nombre et l’origine des participants**
- **Quoi… déterminez les sujets à aborder**
- **Comment… proposez des modalités pour faire vivre, mais aussi pour faire connaitre le comité, attirer et recruter**

Qui mettre autour de la table ?

10 MINUTES

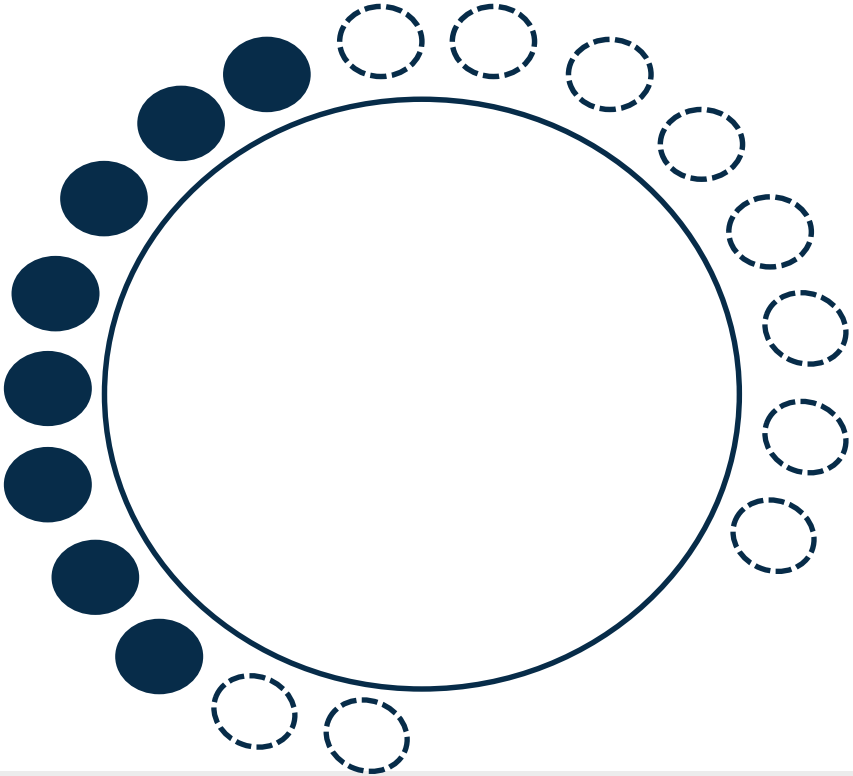

Quels sujets aborder ?

10 MINUTES

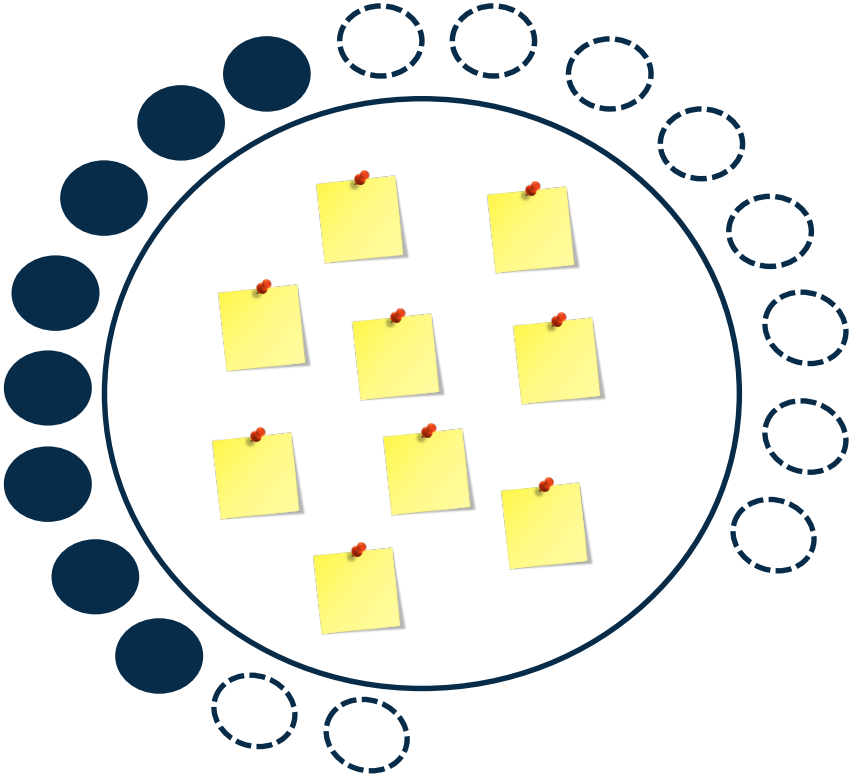

Quelles modalités ?

5 MINUTES

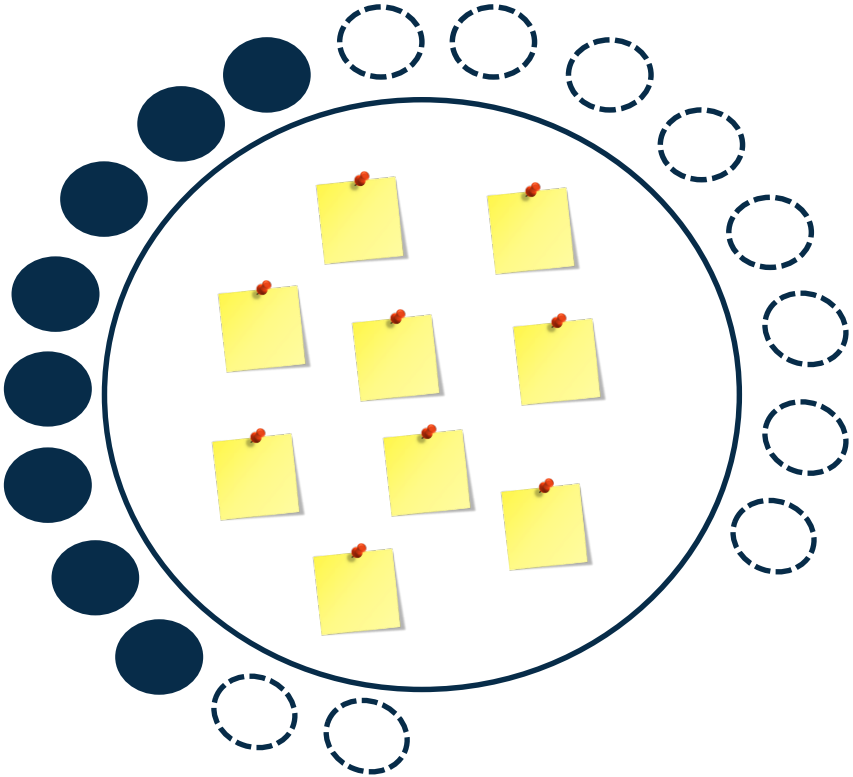

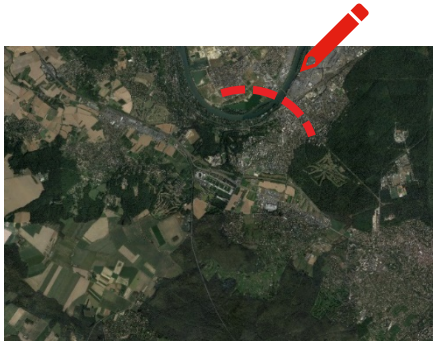

- Quel lieu ?
- Quels horaires ?
- Quelle régularité ?
- Quelles modalités de communication entre deux réunions ?

Comment mobiliser et susciter l’engagement ?

5 MINUTES

1. Recruter

2. Sélectionner

3. Maintenir l’implication...

10 MINUTES

Pour restituer les échanges et poser les bases du comité de proximité !

TEMPS 2

IDENTIFIER LES ACTEURS LOCAUX À MOBILISER POUR FAVORISER L’ANCRAGE TERRITORIAL DU PROJET

Durée : 20 minutes

Des acteurs locaux
pour aller plus loin

10 MINUTES

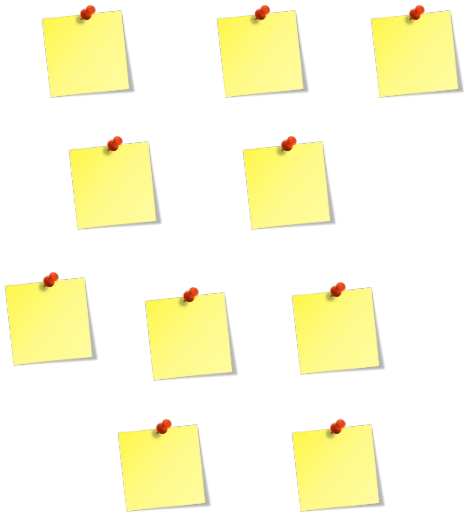

Pourquoi associer des acteurs du territoire ?

- Pour faciliter l'émergence d'initiatives locales
- Pour identifier et concrétiser des partenariats possibles

A vos contributions pour définir QUI pourrait être associé aux réflexions (associations, écoles, … essentielles dans la contribution à la vie locale) !

10 MINUTES

Pour dresser le panorama des acteurs du territoire à associer

TEMPS 3

RÉFLÉCHIR AUX BONNES PRATIQUES POUR VOUS INFORMER À CHAQUE ÉTAPE DU PROJET

Durée : 20 minutes

Quelles sont les bonnes façons de …

10 MINUTES

VOUS INFORMER…

Surtout des supports imprimés ?
Plutôt des outils numériques ?
Quels sujets ?
Quelle régularité ?
…

SE RENCONTRER ECHANGER…

+ de rencontres ?
Réunion publique ?
Balade sur site ?
Soirée thématique ?
…

10 MINUTES

Pour restituer les échanges

CAMPUS
PARIS SAINT-GERMAIN
CENTRE D'ENTRAÎNEMENT & DE FORMATION

MERCI POUR VOTRE ATTENTION

NATURELLEMENT
ENSEMBLE